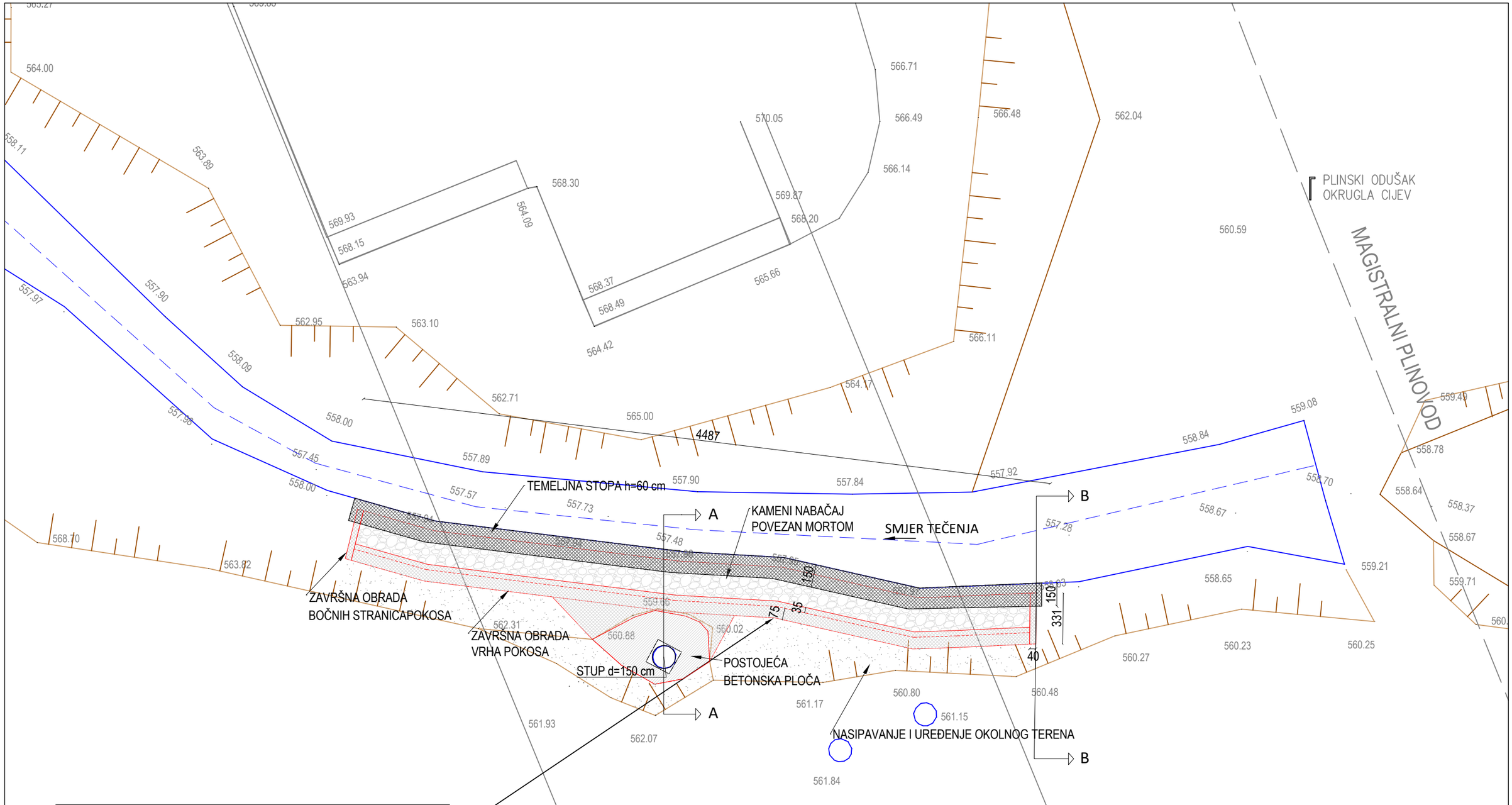

POSTUPAK STABILIZACIJE KORITA:

1. UKLANJANJE ZAOSTALOG MATERIJALA
2. ISKOP I UREĐENJE TEMELJNOG TLA
3. IZVEDBA TEMELJNE STOPE , h=60 cm
4. UREĐENJE I FORMIRANJE POKOSA
5. IZVEDBA POKOSA KAMENIM NABAČAJEM I POVEZIVANJE CEMENTNIM MORTOM
6. ZAVRŠNA OBRADA VRHA I BOČNIH KRAJEVA (AB GREDA)
7. NASIPAVANJE I UREĐENJE OKOLNOG TERENA

HRVATSKA KOMORA INŽENJERA GRAĐEVINARSTVA
Svjetlan Hudec
dipl. ing. građ.
Ovlašteni inženjer građevinarstva
G 206

HUDEC PLAN d.o.o.	Sadržaj: STABILIZACIJA KORITA VODOTOKA ISPOD MOSTA JADOVA - SITUACIJA NA GEODETSKOJ PODLOZI	ZOP:HP 20218
Naziv podnositelja zahtjeva: Hrvatske autoceste d.o.o. Sektor za investicije i EU fondove Širolina 4, 10000 Zagreb		Mjerilo : 1:250
		Mjesto i datum: Zagreb, VII/2022.
Zahvat: SANACIJE I REKONSTRUKCIJE GRAĐEVINE SUSTAVA VANJSKE ODVODNJE NA A1 ZAGREB - SPLIT - DUBROVNIK	Izradili: D. Čivrag, mag.ing.aedif L. Dijan, mag.ing.aedif. / Projektant: Svjetlan Hudec dipl.ing.građ.	Redni broj nacrta: 2.
Naziv projektiranog dijela zahvata: **Stabilizacija korita vodotoka ispod mosta Jadova u stac km 184+869 desno**	Oznaka projekta: KVJ 08-572	IZVEDBENI PROJEKT / Građevinski projekt