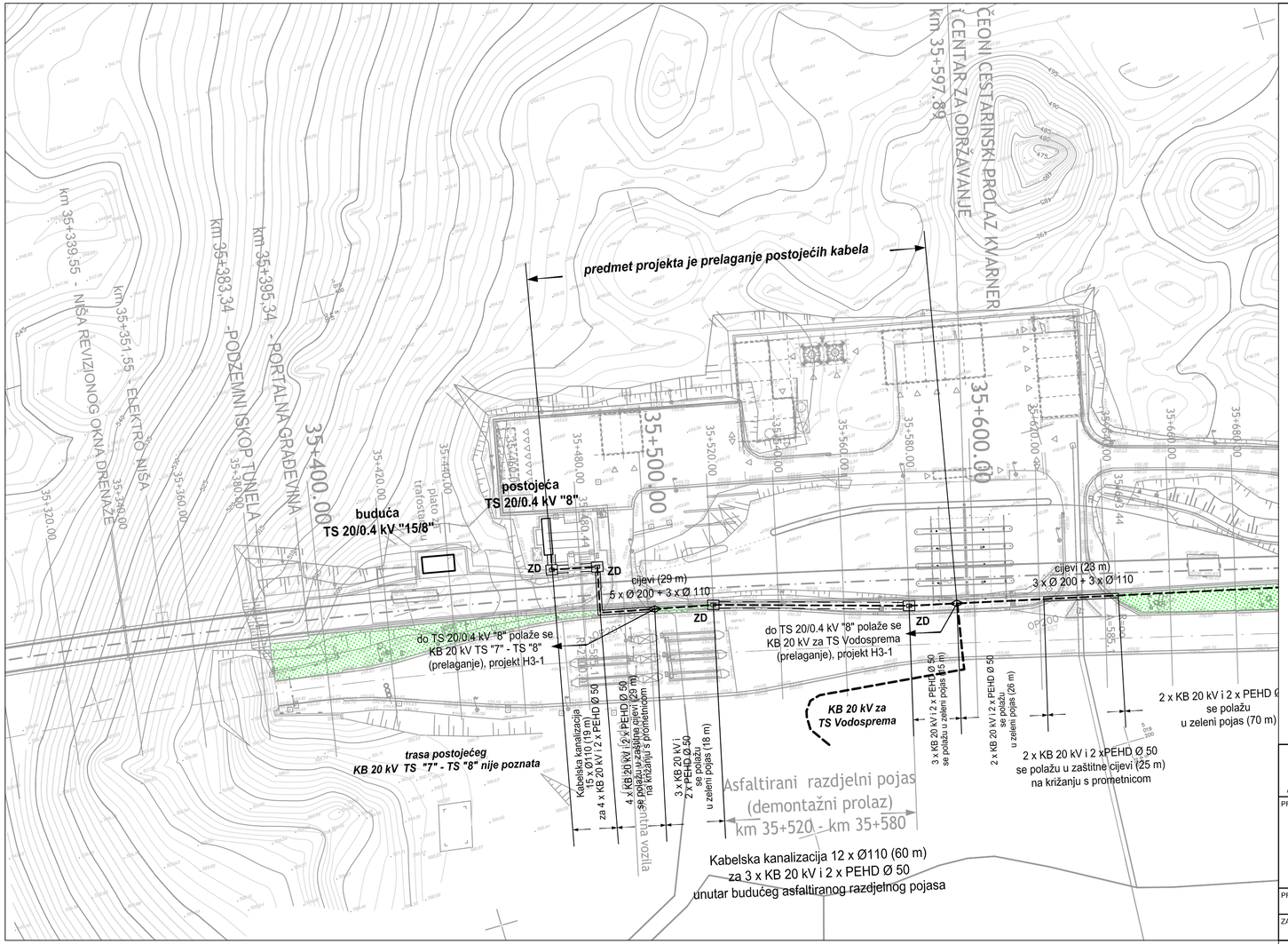

OZNAKA DR.	OPIS	DATUM	POTPIS

INVESTITOR: BINA-ISTRA d.d. Lupoglav, Zrinšćak 57

VRSTA PROJEKTA: GRAĐEVINSKI PROJEKT

RAZINA PROJEKTA: IDEJNI PROJEKT

OZNAČENJE NACRTA PROJEKTA: A8-V-U / / (I)

GRAĐEVINA: ISTARSKI IPSILON - A8
Dionica: Vranja – Tunel Učka - Portal Kvarner
Faza 2b - DOPUNA NA PUNI PROFIL AUTOCESTE

DIO GRAĐEVINE: OSTALE PROMETNICE I PROMETNE POVRŠINE

KNJIGA (MAPA): A8-V-U/IP/A/F2b (I)- A3-1 / (I)

SADRŽAJ: SITUACIJA
PROMETNIH POVRŠINA NA KVARNERSKOM PORTALU

GLAVNI PROJEKTANT: DARKO ŠARIĆ, dipl.ing.grad.

MJERILO: 1:1000

PROJEKTANT: TRPIMIR GERSTNER, dipl.ing.grad.

DATUM: ožujak, 2012.

BROJ PROJEKTA: A-0309/12

SURADNIKI:

BROJ PRILOGA: 3.2.2.

OZNAKA DOKUMENTA: A3-1 / (I) - 0903

TUMAČ:

- kabelska trasa
- kabeli u zaštitnim cijevima
- kabeli u kabelskoj kanalizaciji
- kabelski zdenac ZD

NAPOMENA:
Prelaganje postojećih kabelskih vodova KB 20 kV TS "7" - TS "8" i KB 20 kV za TS Vodosprema izvodi se u zajedničkom kabelskom rovu s novim KB 20 kV TS Lovran - TS "8" i zamjenskim KB 20 kV TS Lovran - TS "8" (projekt E2-3).

DALEKOVOD PROJEKT d.d.o.o., 10 000 Zagreb, Marijana Čavića 4

PROJEKTANT: Željka Anušić, dipl.ing.el.

INVESTITOR:	BINA - ISTRA d.d., Lupoglav, Zrinšćak 57			
GRAĐEVINA:	ISTARSKI IPSILON - A8, Dionica: Vranja - Tunel Učka - Portal Kvarner Faza 2b - DOPUNA NA PUNI PROFIL AUTOCESTE			
DIO GRAĐEVINE:	H - PROJEKTI OPSKRBE VODOM I PRELAGANJA INSTALACIJA			
NAZIV PROJEKTA:	ELEKTROTEHNIČKI PROJEKT REKONSTRUKCIJE (PRELAGANJA) I ZAŠTITE POSTOJEĆIH 20 kV VODOVA - KVARNER			
SADRŽAJ:	SITUACIJA 1:1000			
PROJEKTANT SURADNIK:	RAZINA OBRADE: GLAVNI PROJEKT	DATUM: 07/2012	MJERILO: 1:1000	LIST/LISTOVA: 1/1
ZAJEDNIČKA OZNAKA PROJEKTA: A8-V-U/(I)	OZNAKA MAPE: A8-V-U/GP/E/F2b(I)-H3-1/(I)	BROJ PROJEKTA: DA1509	BROJ PRILOGA: DA1509E181	