

Promet na autocestama u nadležnosti HAC-a u mjesecu studenom 2019. godine

Autocesta		OSTVARENI PROMET					Usporedba 2019./2018.		
oznaka	duljina u km	broj motocikala	broj lakih vozila	broj teških vozila	ukupno 2019.	ukupno 2018.	°PMDP 2018.	°PMDP 2019.	odnos prometa 2019./2018. (%)
A1	415,7	129	188.638	31.850	220.617	209.143	6.971	7.354	5,49
A3	306,4	278	473.998	149.181	623.457	600.994	20.033	20.782	3,74
A4	96,4	145	273.302	75.300	348.747	331.421	11.047	11.625	5,23
A5	56,2	62	85.257	19.883	105.202	98.272	3.276	3.507	7,05
A10	6,7	34	35.871	8.419	44.324	44.225	1.474	1.477	0,22
A11	29,7	143	192.165	14.571	206.879	183.680	6.123	6.896	12,63

Udio vozila po kategorijama			
oznaka	laka vozila (%)	teška vozila (%)	motocikli (%)
A1	85,50	14,44	0,06
A3	76,03	23,93	0,04
A4	78,37	21,59	0,04
A5	81,04	18,90	0,06
A10	80,93	18,99	0,08
A11	92,89	7,04	0,07

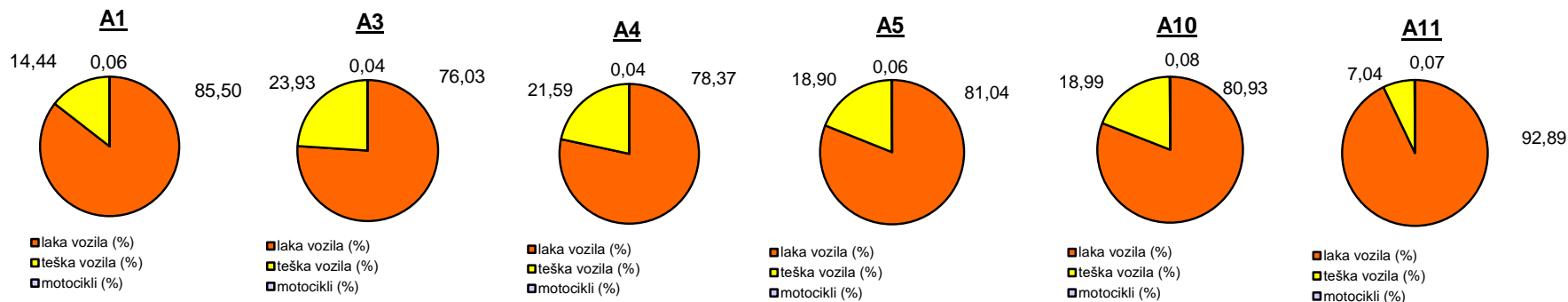

Udio lakih vozila na svim autocestama (%)

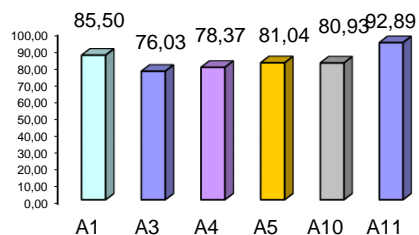

Udio teških vozila na svim autocestama (%)

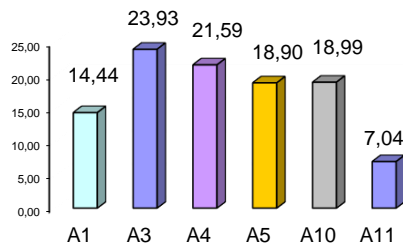

Udio motocikala na svim autocestama (%)

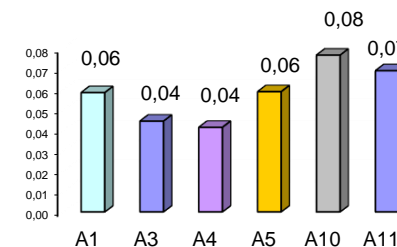

° PMDP - prosječni mjesečni dnevni promet

laka vozila - osobna vozila, osobna vozila s prikolicom, kombiji; teška vozila - kamioni, kamioni s prikolicom, tegljači, autobusi

Napomena: točnost podataka sukladna je točnosti instaliranih klasifikatora