

Promet na autocestama u nadležnosti HAC-a u mjesecu siječnju 2020. godine

Autocesta		OSTVARENI PROMET					Usporedba 2019./2018.		
oznaka	duljina u km	broj motocikala	broj lakih vozila	broj teških vozila	ukupno 2019.	ukupno 2018.	°PMDP 2018.	°PMDP 2019.	odnos prometa 2019./2018. (%)
A1	415,7	58	172.685	28.915	201.658	176.130	5.682	6.505	14,49
A3	306,4	57	481.149	136.319	617.525	562.748	18.153	19.920	9,73
A4	96,4	53	244.558	65.024	309.635	286.419	9.239	9.988	8,11
A5	56,2	7	73.853	17.391	91.251	82.882	2.674	2.944	10,10
A10	6,7	20	36.179	7.822	44.021	39.247	1.266	1.420	12,16
A11	29,7	72	174.044	12.069	186.185	165.751	5.347	6.006	12,33

Udio vozila po kategorijama			
oznaka	laka vozila (%)	teška vozila (%)	motocikli (%)
A1	85,63	14,34	0,03
A3	77,92	22,08	0,01
A4	78,98	21,00	0,02
A5	80,93	19,06	0,01
A10	82,19	17,77	0,05
A11	93,48	6,48	0,04

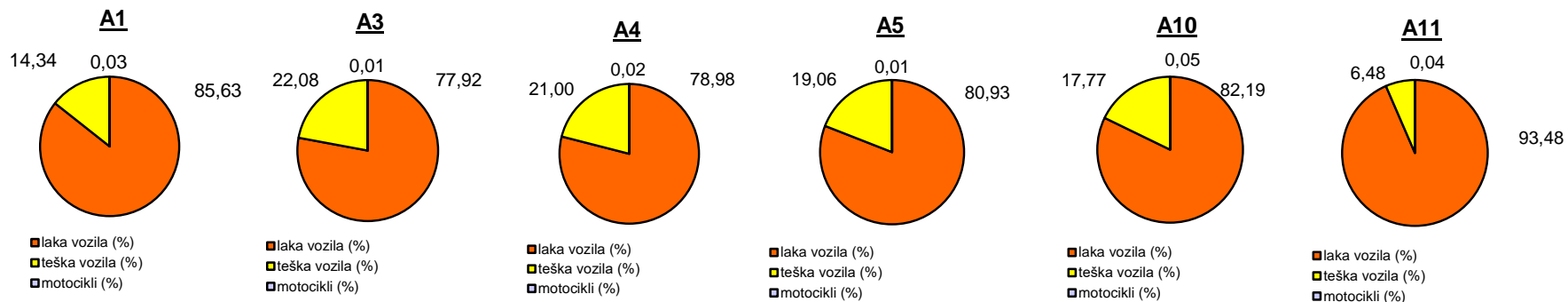

Udio lakih vozila na svim autocestama (%)

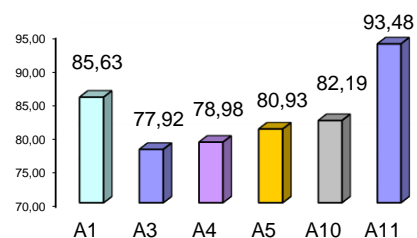

Udio teških vozila na svim autocestama (%)

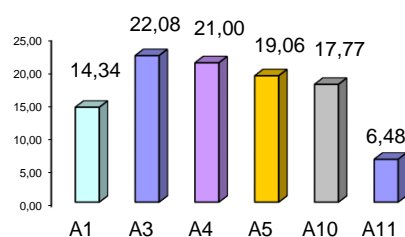

Udio motocikala na svim autocestama (%)

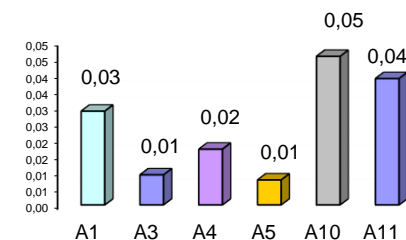

° PMDP - prosječni mjesečni dnevni promet

laka vozila - osobna vozila, osobna vozila s prikolicom, kombiji; teška vozila - kamioni, kamioni s prikolicom, tegljači, autobusi

Napomena: točnost podataka sukladna je točnosti instaliranih klasifikatora