

Promet na autocestama u nadležnosti HAC-a u mjesecu TRAVNJU 2015. godine

| Autocesta | | OSTVARENI PROMET | | | | | Usporedba 2015./2014. | | |
|-----------|--------------|------------------|-------------------|--------------------|--------------|--------------|-----------------------|-------------|---------------------------|
| oznaka | duljina u km | broj motocikala | broj lakih vozila | broj teških vozila | ukupno 2015. | ukupno 2014. | °PMDP 2014. | °PMDP 2015. | odnos prometa 2015./2014. |
| A1 | 415,7 | 497 | 187.622 | 25.067 | 213.186 | 211.824 | 7.061 | 7.106 | 0,64% |
| A3 | 306,4 | 809 | 462.518 | 98.634 | 561.961 | 549.406 | 18.314 | 18.732 | 2,28% |
| A4 | 96,4 | 531 | 232.164 | 49.787 | 282.482 | 274.816 | 9.161 | 9.416 | 2,78% |
| A5 | 56,2 | 84 | 63.175 | 14.594 | 77.853 | 72.188 | 2.406 | 2.595 | 7,86% |
| A10 | 6,7 | 213 | 29.908 | 6.232 | 36.354 | 26.858 | 895 | 1.212 | 35,36% |
| A11 | 20,2 | 151 | 62.472 | 29.578 | 65.581 | 58.150 | 1.938 | 1.981 | 2,22% |

| Udio vozila po kategorijama | | | |
|-----------------------------|-----------------|------------------|---------------|
| oznaka | laka vozila (%) | teška vozila (%) | motocikli (%) |
| A1 | 88,01 | 11,76 | 0,23 |
| A3 | 82,30 | 17,55 | 0,14 |
| A4 | 82,19 | 17,62 | 0,19 |
| A5 | 81,15 | 18,75 | 0,11 |
| A10 | 82,27 | 17,14 | 0,59 |
| A11 | 95,26 | 45,10 | 0,23 |

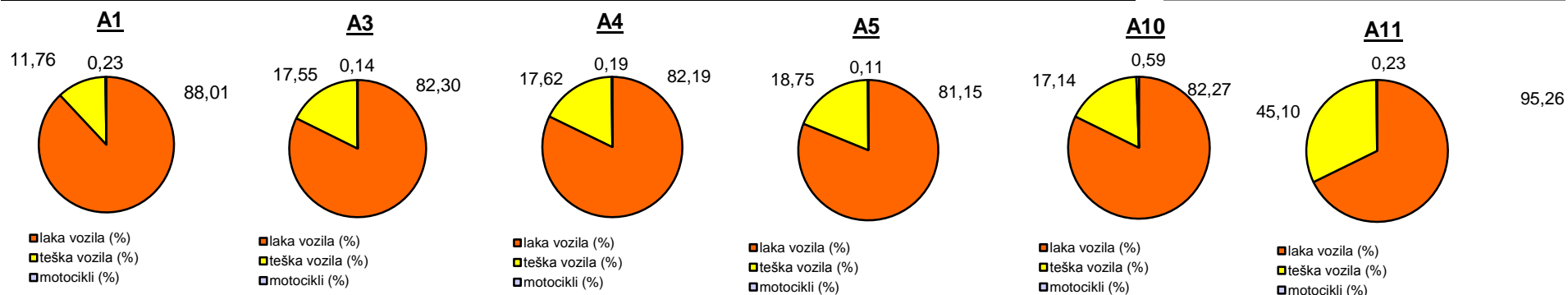

Udio lakih vozila na svim autocestama (%)

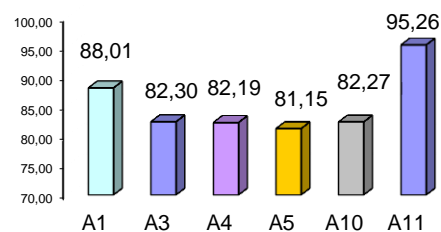

Udio teških vozila na svim autocestama (%)

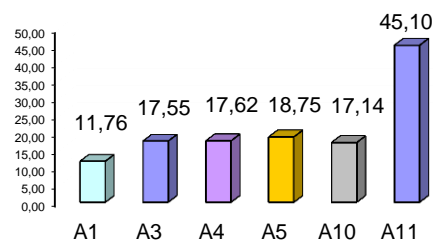

Udio motocikala na svim autocestama (%)

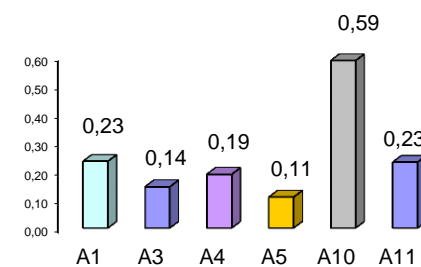

° PMDP - prosječni mjesečni dnevni promet

laka vozila - osobna vozila, osobna vozila s prikolicom, kombiji; teška vozila - kamioni, kamioni s prikolicom, tegljači, autobusi

Napomena: točnost podataka sukladna je točnosti instaliranih klasifikatora