

VAŽNO: Prilikom postavljanja ENC uređaja pažljivo slijedite upute. Ako koristite neodgovarajuće metode ili lokaciju, uređaj može pasti i oštetiti se te pri dolasku na naplatnu postaju neće raditi.

UPUTA ZA POSTAVLJANJE ENC UREĐAJA

Uređaj za elektroničku naplatu cestarine sastoji se od ENC uređaja (uređaj prikazan na slici može se razlikovati od vašeg) i nosača. Da bi se ENC uređaj postavio u vozilo, nosač se mora pričvrstiti na prednje staklo. ENC uređaj može pravilno funkcionirati samo kada se nalazi u pripadajućem nosaču.



ENC uređaj

PRIJE POSTAVLJANJA ENC UREĐAJA:

U priručniku vašeg vozila najprije provjerite ima li vaše vozilo vjetrobransko staklo s toplinskom zaštitom.

Ako Vaše vozilo nema vjetrobransko staklo s toplinskom zaštitom:

Nosač mora biti pričvršćen na unutarnju stranu vjetrobranskog stakla iza retrovizora i lagano prema lijevoj strani kako ne bi zaklonili pogled vozača.

Ako Vaše vozilo ima vjetrobransko staklo s toplinskom zaštitom:

Većina vjetrobranskih stakala s toplinskom zaštitom imaju ne-metalan prozor koji se obično nalazi iza retrovizora, iznad ili ispod baze lagano prema lijevoj strani. Ponekad se taj prozor nalazi na dnu vjetrobranskog stakla. Kad ste našli ne-metalni dio vjetrobranskog stakla, nosač se pričvrsti tako da je središte otvora četverokuta nosača pozicionirano u središtu nemetaliziranog dijela vjetrobranskog stakla.

Usmjerenje nosača:

Najbolji rezultati se postižu kad je nosač ugrađen tako da je jezičak pomoću kojega se vadi okrenut prema dolje no i drugi položaji su mogućii (s jezičcem okrenutim u desnu stranu, u lijevu stranu ili prema gore).



Ugradnja držača:

Da bi ste kvalitetno učvrstili držač slijedite ovu proceduru:

1. Pobrinite se da je unutrašnjost vjetrobranskog stakla suha i da je temperatura iznad 15° C
2. Bez uklanjanja zaštitnog filma sa prijanjajućih traka nosača umetnite ENC uređaj u držač i pozicionirajte pribor na nosaču kako biste provjerili da odabrani položaj ne zaklanja pogled vozaču
3. Očistite i uklonite sve masnoće s prednjeg stakla na mjestu gdje se nosač mora postaviti koristeći vlažnu maramicu natopljenu u izopropilni alkohol. Važno je da je površina čista.
4. Pričekajte dok sredstvo za čišćenje ne ispari. Površina mora biti potpuno suha prije nego se krene u sljedeću fazu.
5. Skinite transparentni film koji štiti prijanjajuće trake nosača
6. Postavite nosač na prednje staklo na očišćeni dio i čvrsto pritisnite nekoliko sekundi
7. Nosač je učvršćen i spreman za postavljanje ENC uređaja

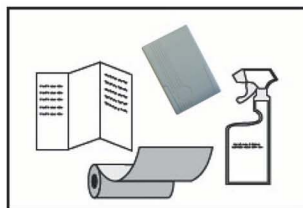

Postavljanje ENC uređaja u nosač:

Nosač je projektiran tako da se ENC uređaj može umetnuti samo u jednom smjeru. Da biste umetnuli ENC uređaj tanji dio umetnite u nosač, a zatim gurnite tanji kraj u nosač. ENC uređaj je spreman za korištenje.

Da biste izvadili ENC uređaj iz nosača:

ENC uređaj se vadi iz nosača laganim povlačenjem u suprotnom smjeru od nosača.

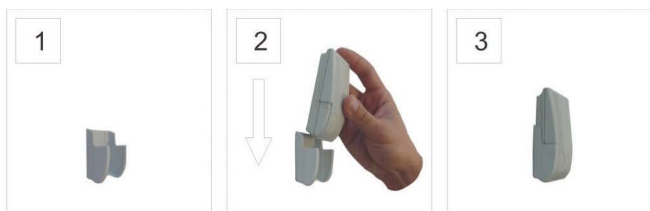

Za dodatne informacije nazovite besplatni info telefon broj **0800 - 0422**